

Planos de despiece de piezas de repuesto para AutoGrind Digital

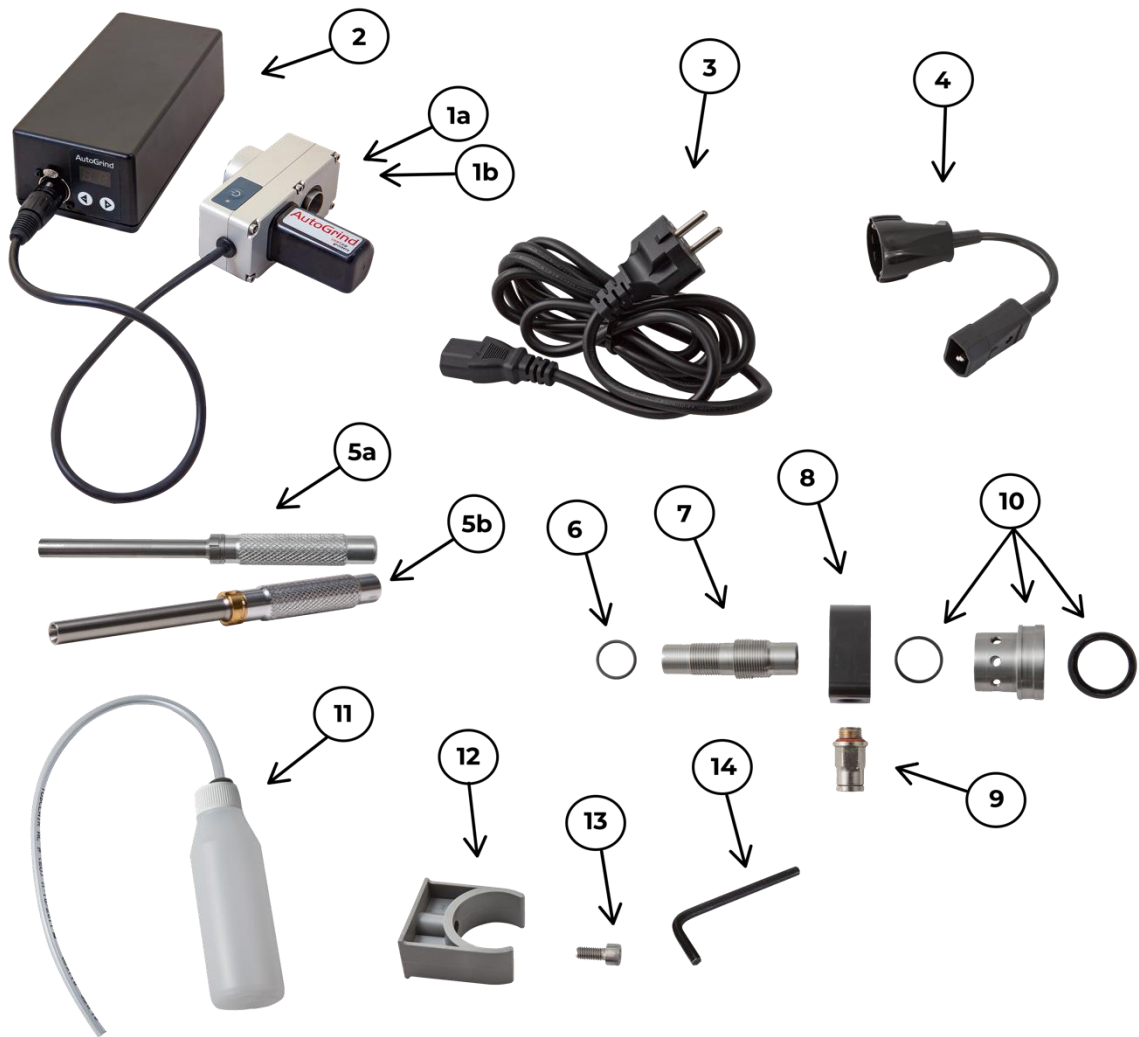

AutoGrind Digital

| Pos. | N.º Artículo | Descripción |
|------|--------------|--|
| 1a | 75550005 | El módulo de afilado para AutoGrind Digital |
| 1b | 75560005 | El módulo de afilado para AutoGrind Digital V3 |
| 2 | 75550006 | Caja de control |
| 3 | 74250014 | Los cables principales |
| 4 | 74300014 | Cable para conectar la caja de control con el afilador Ultima-TIG/-Cut |
| 5a | 75550020 | Soporte de electrodo para AutoGrind |
| 5b | 75560020 | Soporte de electrodo para AutoGrind V3 |
| 6 | 44470213 | Tornillo O ø13x1.5 |
| 7 | 44550022 | Tornillo de rosca para montaje en Ultima-TIG/-Cut |
| 8 | 44550018 | Anillo de drenaje |
| 9 | 44492510 | Manguera de ajuste |
| 10 | 75550019 | Tornillo para dreño incl. sellado |
| 11 | 75550030 | Botella para drenaje |
| 12 | 44491215 | Soporte para botella |
| 13 | 40310620 | Tornillo hexagonal M6X14 |
| 14 | 44510435 | Llave hexagonal 3mm |

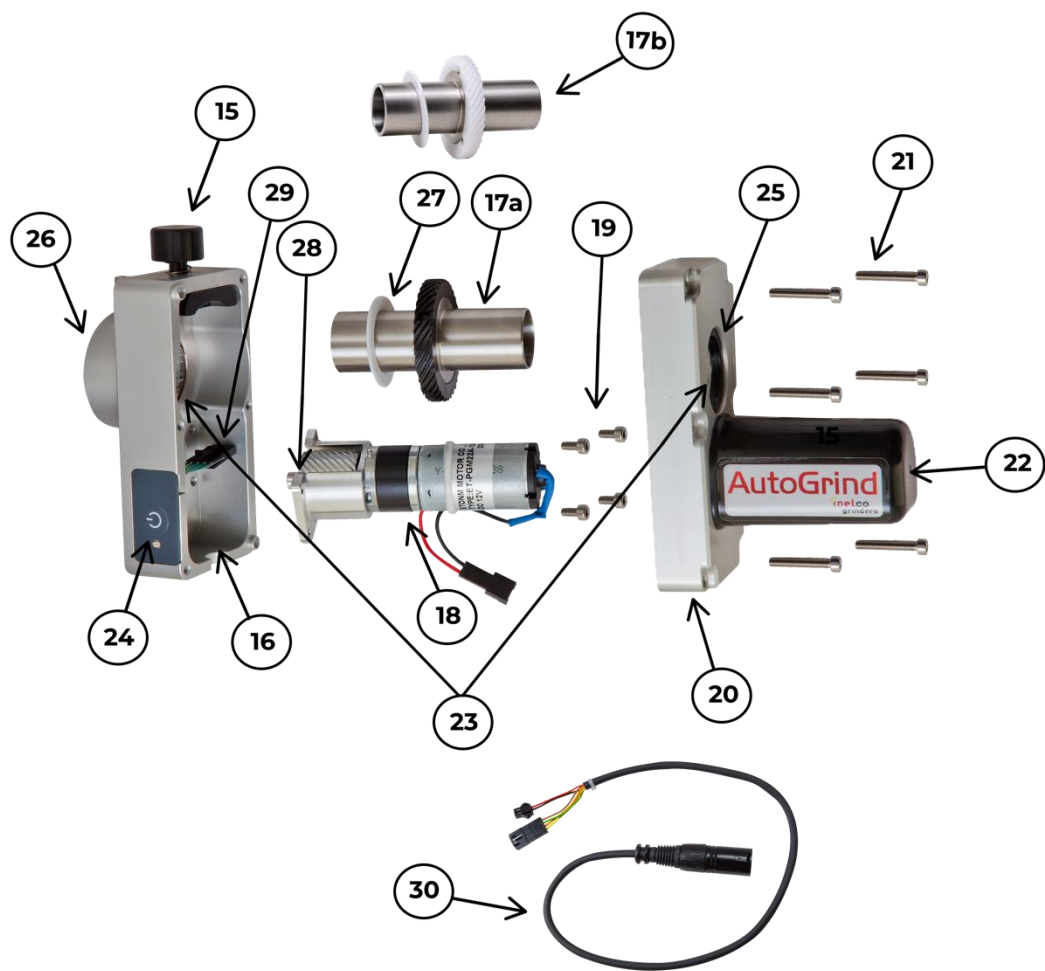

Cámara de afilado

| Pos. | N.º de artículo | Descripción |
|------|-----------------|----------------------------------|
| 15 | 75550013 | Módulo de bloqueo para AutoGrind |
| 16 | 44550000 | Cámara inferior de AutoGrind |
| 17a | 75550012 | Eje AutoGrind |
| 17b | 75560012 | Eje AutoGrind V3 |
| 18 | 75550011 | Motor para AutoGrind |
| 19 | 40310306 | Tornillo Allen M3x6 |
| 20 | 44550001 | Cámara superior |
| 21 | 40310320 | Tornillo Allen M3x20 |
| 22 | 44550002 | Capilla para motor |
| 23 | 44550020 | Cojinete AutoGrind |
| 24 | 17110035 | Bot. activar/desactivar |
| 25 | 44551300 | Tapa para AutoGrind |
| 26 | 40110511 | Tornillo M4x12 |
| 27 | 44550017 | Disco Teflon |
| 28 | 44550021 | Rolamiento del motor |
| 29 | 74491429 | Enchufe hembra |
| 30 | 75550010 | Cable de control |