

Desenhos de vista explodida de peças de reposição para Ultima-TIG

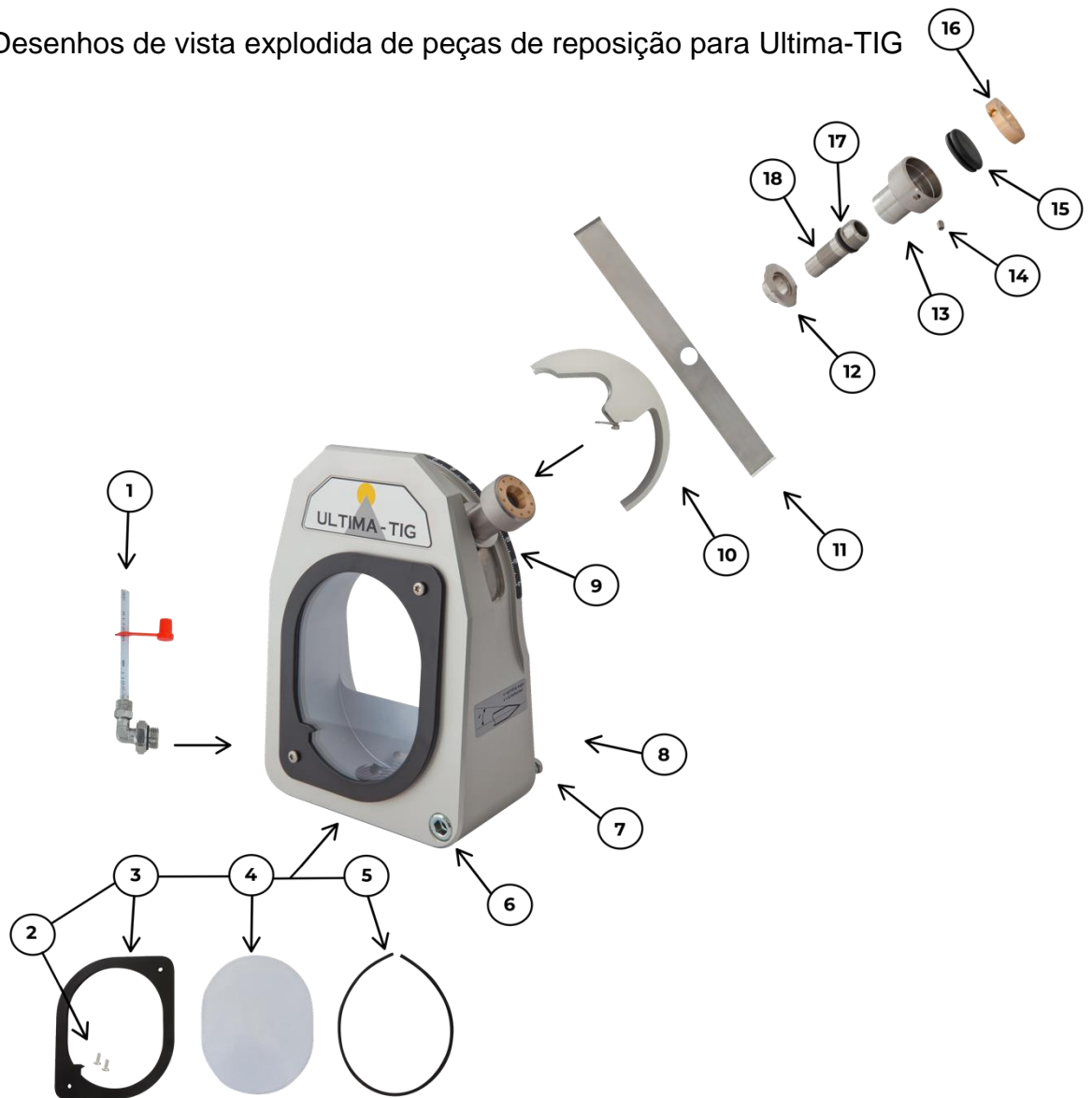

Consola de afiação

Pos.	No.do item	Descrição
1	75522500	Dreno/ mangueira
2	40320410	Parafuso para capa de inspeção M4x10
3	44490901	Moldura preta
4	44490700	Capa plástica para inspeção
5	44520009	Pacote com anéis para capa de inspeção
6	44520024	Parafuso para stick-out M10
7	44520028	Mola para stick-out Ø8x42
8	40040670	Parafuso M6x70
9	62189220	Escala de graus
10	75520001	Unidade de ajuste do ângulo
11	44520007	Tira de metal em aço inox
12	44520008	Bucha para escala de grau
13	44520004	Parafuso de fixação
14	40310404	Parafuso de rosca M4x6
15	44470124	Pacote com borrachas
16	44520027	Rolamento externo de bronze
17	44470312	Anel O Ø12x2,5mm
18	44520022	Parafuso de fixação

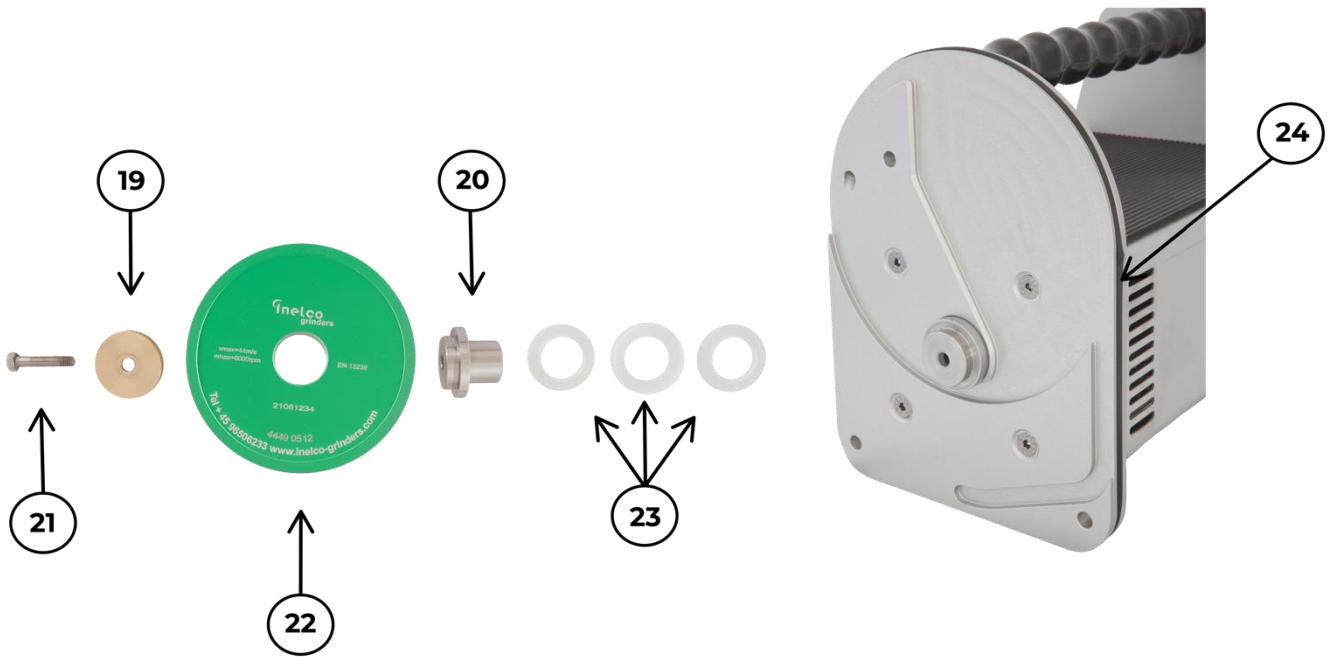

Disco de afiação com acessórios

Pos.	No.do item	Descrição
19	41530530	Roda em U Ø5x30
20	44520017	Bucha para disco
21	44496525	Parafuso M5x25 mm rosqueado aço inoxidável
22	44490512	Disco de diamante
23	44520018	Pacote c. anéis para bucha
24	44520010	Pacote com anéis p parte traseira da placa



Suporte de elétrodo

Pos.	No.do item	Descrição
25	75520023	Suporte de elétrodo

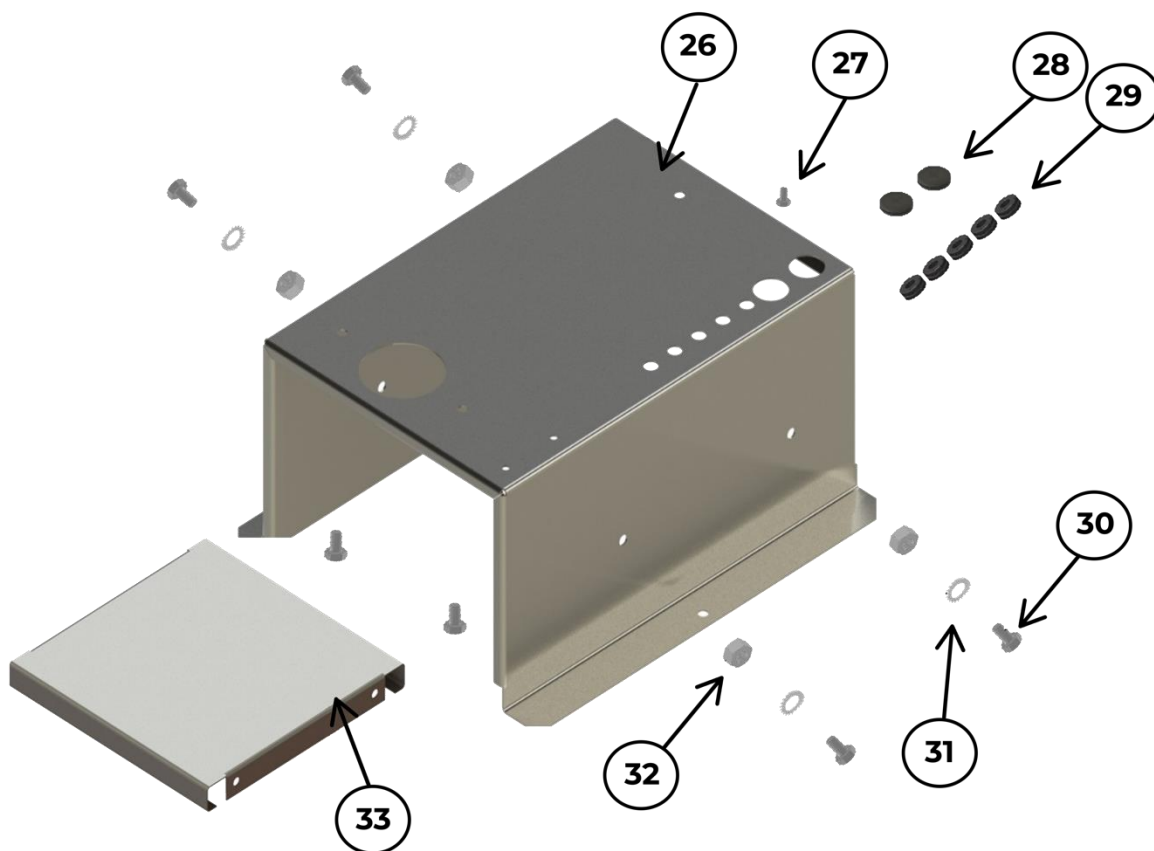

Bancada

Pos.	No.do item	pça.	Descrição
26	44529011	1	Console
27	40110406	1	Parafuso M4X6
28	44470124	2	Membrana Ø25 mm
29	44470029	5	Anilha de borracha Ø9
30	40040610	6	Parafuso M6x10
31	41711106	6	Arruela de pressão dentada Ø6
32	41110605	4	Porca M6
33	44529002	1	Placa de reforço



Pos.	No.do item	pça.	Descrição
34	75494500	1	Coletor de pó incl. líquido(UT+ W95/1-45)
35	75491200	1	Líquido afiador 250 ml W95/1-12

| info@inelco-grinders.com | www.inelco-grinders.com/pt-pt | Dinamarca |